



## Intervento 2.4

Realizzazione e adeguamento dei sentieri rurali per accrescere l'accessibilità dei luoghi e l'attrattività del territorio

### Sotto-intervento a)

Adeguamento della Casa Rurale a Centro Informativo Esperienziale quale centro di coordinamento dello SMARTLAND Terra dei Messapi

**Lavori di Restauro e rifunzionalizzazione di un immobile ubicato nel centro storico del comune di Mesagne (BR) alla via Martiri della Libertà angolo vico San Biagio**

## PROGETTO ESECUTIVO

DESCRIZIONE ELABORATO	SCALA	ELABORATO
INQUADRAMENTO URBANISTICO	1:1000 1:2000	I01
<b>RESPONSABILE DEL PROCEDIMENTO</b> Dott. Antonio Legittimo		
<b>PROGETTAZIONE</b> Arch. Maria Funiati		
<b>COLLABORATORE</b> Arch. Matteo Tummiello		

REV.	DATA	REDATTO	VERIFICATO	APPROVATO
00	Marzo 2021			

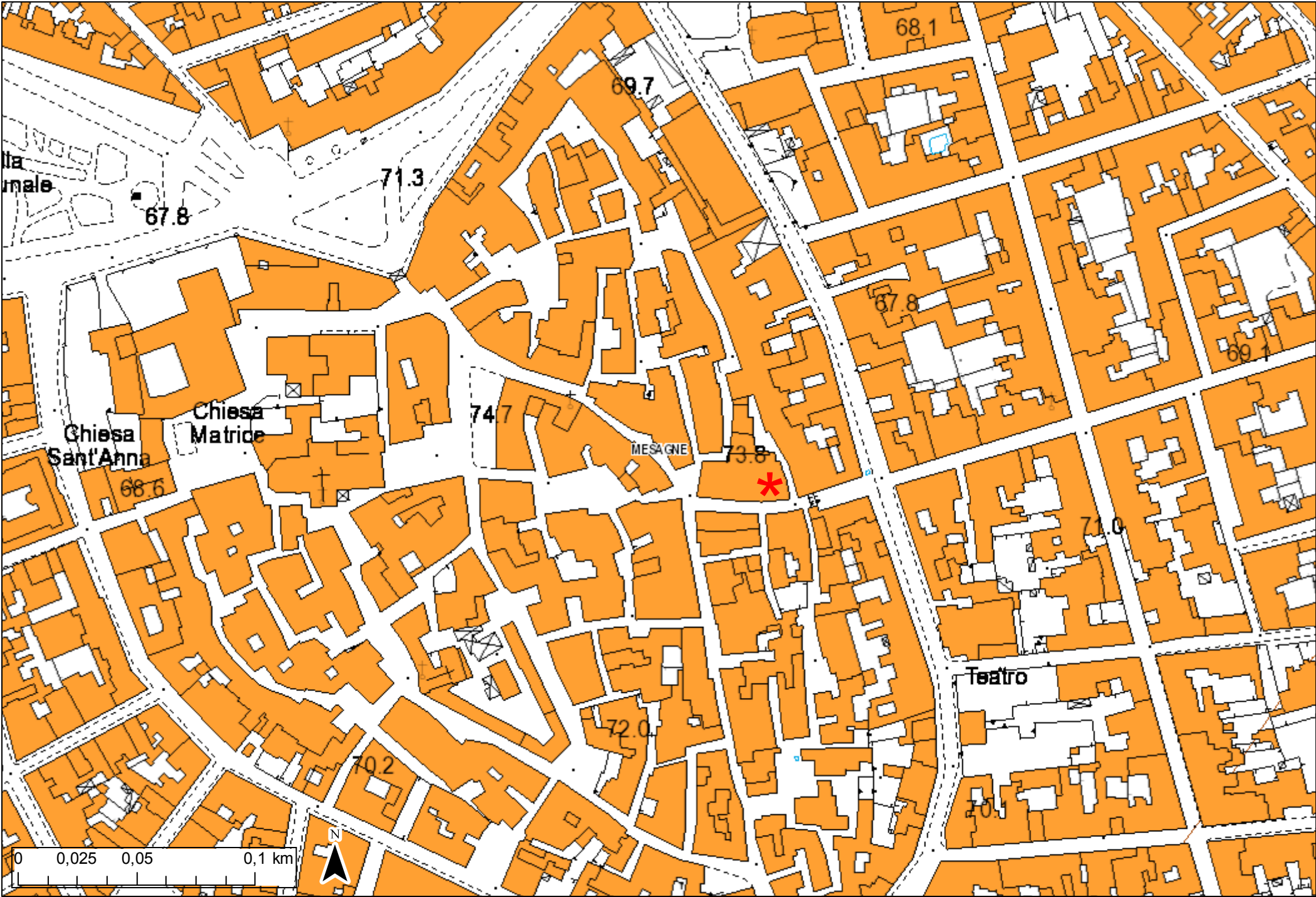

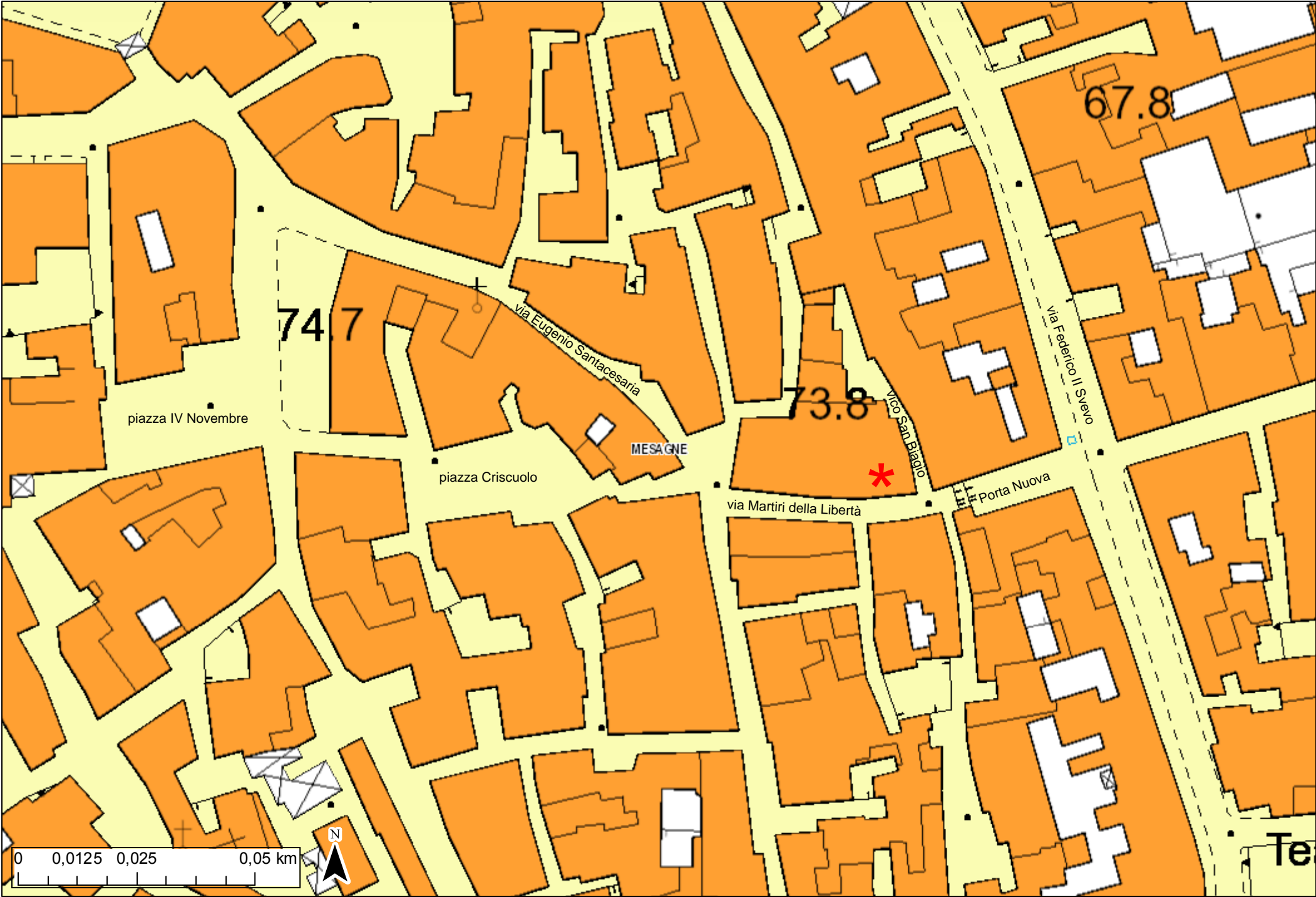



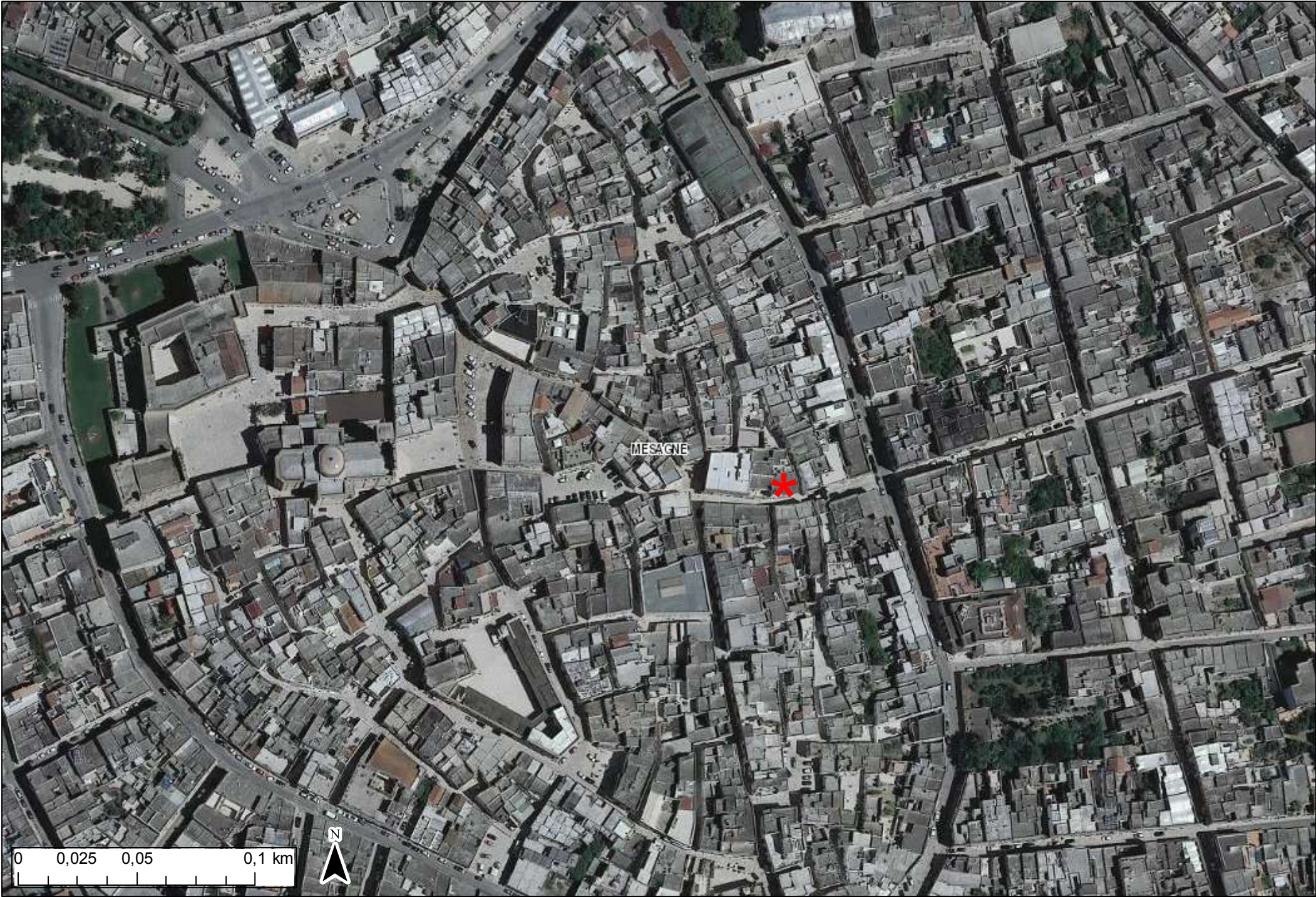



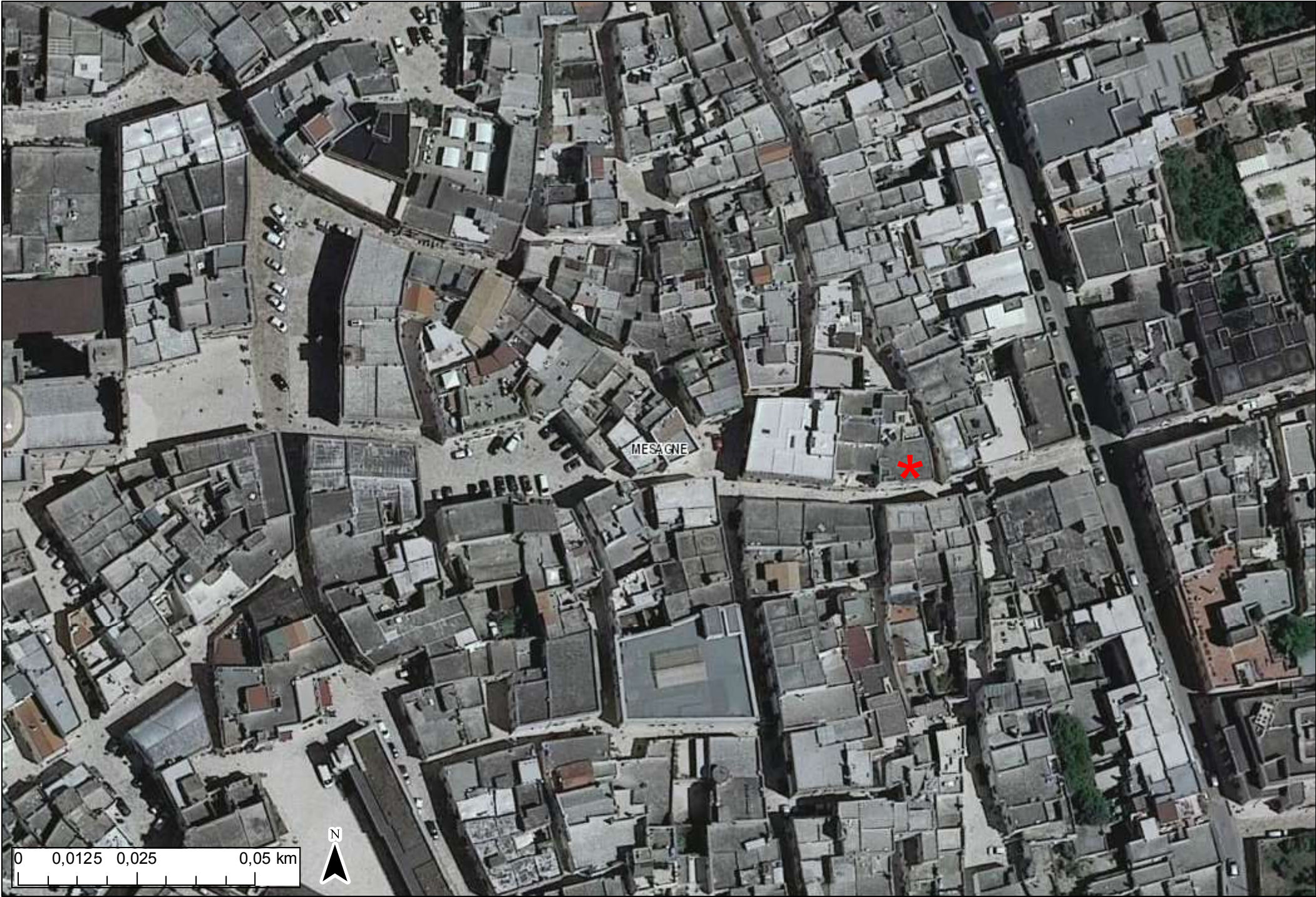



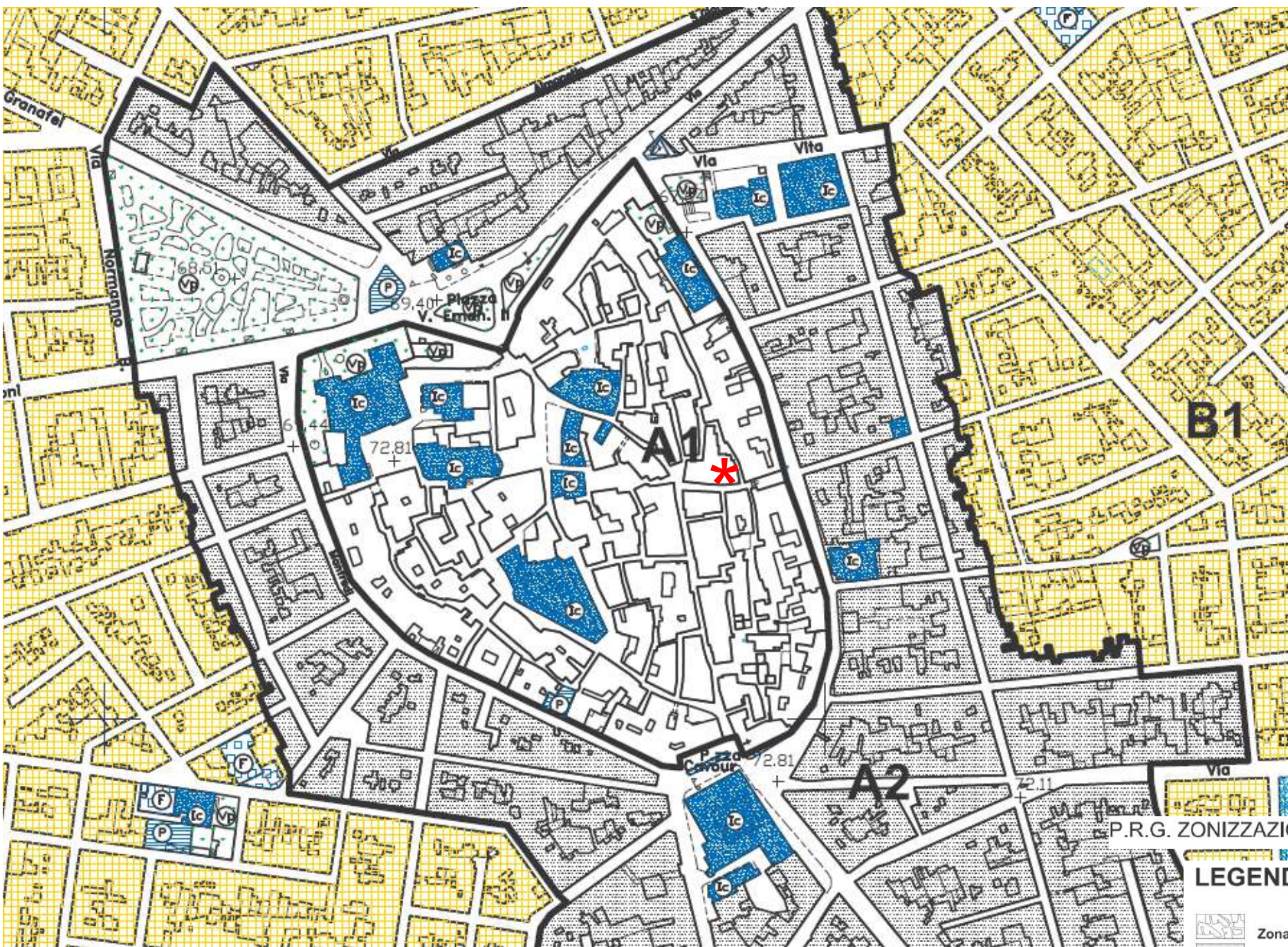

P.R.G. ZONIZZAZIONE - Centro Urbano

## LEGENDA

-  Zona Omogenea A1
-  Zona A2

CENTRO STORICO  
CON PIANO DI RECUPERO

CENTRO STORICO  
SENZA PIANO ATTUATIVO