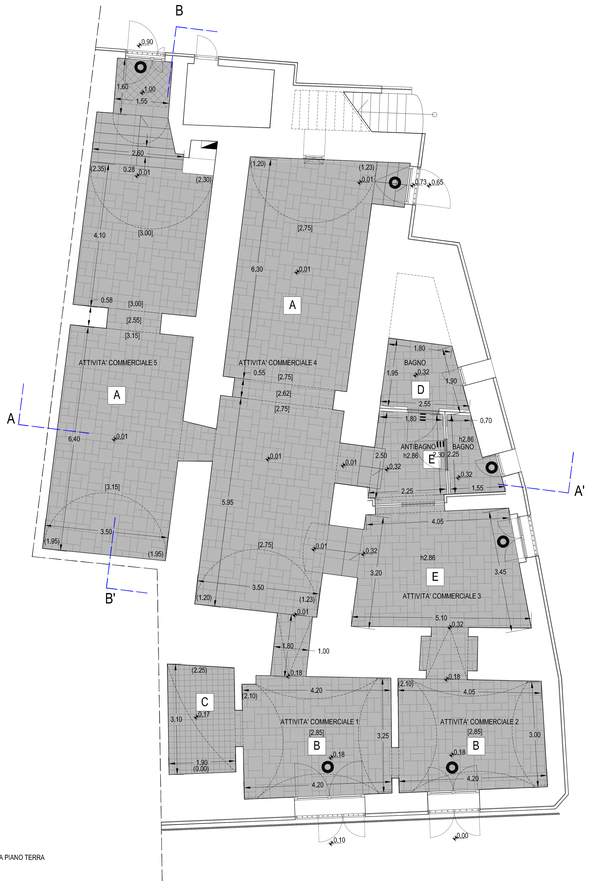

PIANTA PIANO TERRA

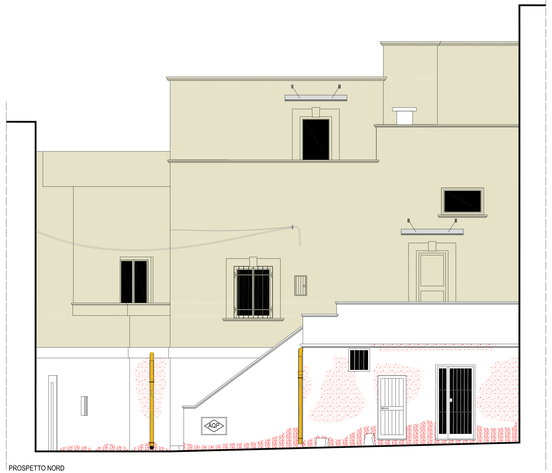

PROSPETTO NORD

PROSPETTO SUD

PROSPETTO EST

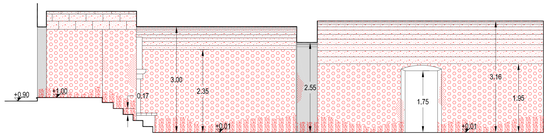

SEZIONE B-B'

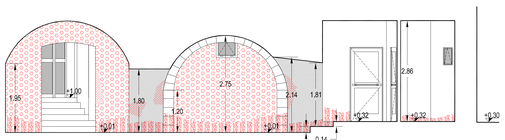

SEZIONE A-A'

PROSPETTO NORD (VIA MARTIRI DELLA LIBERTA')

PROSPETTO EST (VICO SAN BIAGIO)

PROSPETTO SUD (VICO SAN BIAGIO)

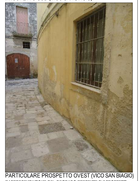

PARTICOLARE PROSPETTO OVEST (VICO SAN BIAGIO)
RAPPRESENTAZIONE DEL DEGRADO PRESENTE SUI PROSPETTI

PARTICOLARE INTERNO
RAPPRESENTAZIONE DEL DEGRADO PRESENTE SUI PAVIMENTI MURARI E SUGLI APPARATI VOLTATI

LEGENDA

1/5	Numerazione vani		Altra proprietà
[3.00]	Altezza in chiave della volta rispetto al piano di calpestio		
(2.50)	Altezza all'imposta della volta rispetto al piano di calpestio		
h3.50	Altezza vano rispetto al piano di calpestio		
0.01	Quote altimetriche		

MATERIALI E TIPOLOGIE DI PAVIMENTI

- Pavimentazione in grès porcellanato
- Pavimentazione in marmette di cemento
- Gradini in grès porcellatato
- Soglie in pietra di Apicena

TIPOLOGIA COSTRUTTIVA SOLAI

- A Orizzontamento voltato muratura (botte)
- B Orizzontamento voltato muratura (stella)
- C Orizzontamento a soletta rampante muratura
- D Orizzontamento voltato muratura (porzione di stella)
- E Orizzontamento piano latero-cemento

MATERIALI E TIPOLOGIE DELLE SUPERFICI VERTICALI - SERRAMENTI

- Paramenti privi di intonaco
- Rivestimento a intonaco
- Rivestimento a intonaco cementizio
- Rivestimento in tufo di carparo
- Serramenti in pvc
- Grate in ferro
- Porte in allumino
- Pluviale in plastica
- Pluviale in rame
- Pluviale in ghisa

PATOLOGIA DI DEGRADO

Nota generale - Le superfici dei blocchi in tufo presentano degradazione differenziale e intaccate da un importante fenomeno di umidità di risalita e presenza di sali

- Concrezione
- Distacco
- Disgregazione
- Segni di pneumatico e distacco
- Alterazione cromatica diffusa
- Mancanza
- Fratturazione
- Scagliatura
- Umidità di risalita
- Efflorescenza

TERRA DEI MESSAPI
Gruppo di Azione Locale

GAL Terra Dei Messapi S.r.l.
72023 Mesagne (BR) Via Albicci, 3
tel +39 0831 734929 - fax +39 0831 735323
pubblicherelazioni@terradeimessapi.it - info@pec.terradeimessapi.it

Intervento 2.4
Realizzazione e adeguamento dei sentieri rurali per accrescere l'accessibilità dei luoghi e l'attrattività del territorio
Sotto-Intervento a)
Adeguamento della Casa Rurale a Centro Informativo Esperienziale quale centro di coordinamento dello SMARTLAND Terra dei Messapi

Lavori di Restauro e rifunzionalizzazione di un immobile ubicato nel centro storico del comune di Mesagne (BR) alla via Martiri della Libertà angolo vico San Biagio

PROGETTO ESECUTIVO

DESCRIZIONE ELABORATO	SCALA	ELABORATO
RILIEVO DELLO STATO DEI LUOGHI E ANALISI DEL DEGRADO: PIANTA, PROSPETTI E SEZIONI	1:50	RI01

RESPONSABILE DEL PROCEDIMENTO
Dott. Antonio Legittimo

PROGETTAZIONE
Arch. Maria Furlati

COLLABORATORE
Arch. Matteo Tummillo

REV.	DATA	REDATTO	VERIFICATO	APPROVATO
00	Marzo 2021			